

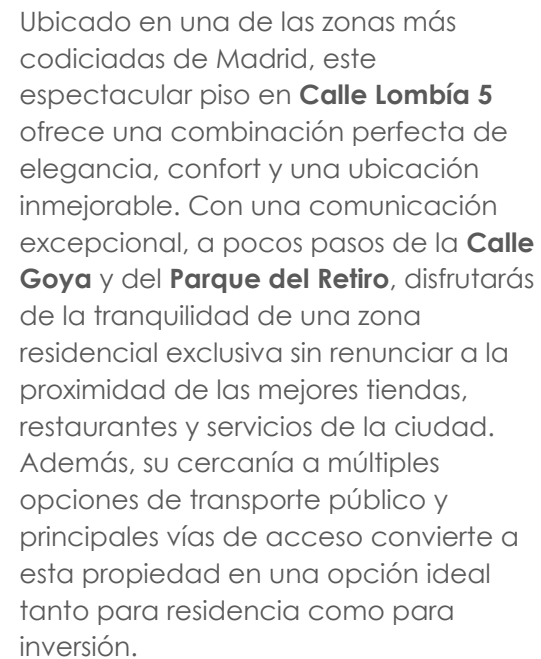

Diseño e interiorismo
Calle Lombia 5

ENCONCRETO
Interiorismo & Construcción



AEROTERMIA Y AIRE ACONDICIONADO POR CONDUCTOS

La vivienda cuenta con un **sistema de aerotermia** de última generación que proporciona calefacción, refrigeración y agua caliente sanitaria de manera eficiente y sostenible. Se ha instalado un sistema **Daikin Altherma 3** con **hidrokit y depósito de ACS de 180 litros**, asegurando un suministro constante de agua caliente con un bajo consumo energético.

Para la calefacción y refrigeración, la vivienda dispone de **suelo radiante y refrescante**, permitiendo una distribución uniforme de la temperatura en todas las estancias. Cada zona cuenta con su propio **termostato individual**, ofreciendo un control personalizado y un mayor confort.

Además, el piso está equipado con un **sistema de aire acondicionado por conductos frío/calor de la marca Daikin**, garantizando un ambiente agradable durante todo el año.



VENTANAS

Todas las ventanas de la vivienda han sido renovadas con modelos de alta calidad de la marca **Cortizo**, fabricadas en **PVC blanco**. Son **abatibles y oscilobatientes**, lo que garantiza una excelente ventilación y facilidad de uso.

Cuentan con **persianas motorizadas** para mayor comodidad y control de la luz. Además, disponen de **doble acristalamiento acústico y puente de rotura térmica**, lo que proporciona un alto nivel de aislamiento tanto térmico como sonoro, mejorando el confort del hogar y optimizando la eficiencia energética.

Pavimentos

Suelo de roble
natural en
espiga

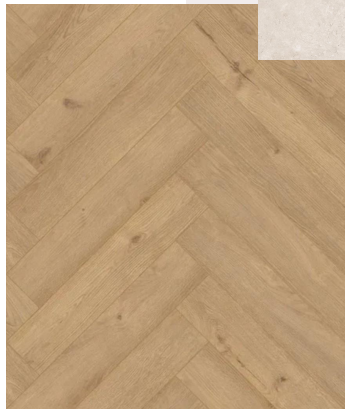

Porcelánico
rectificado de
gran formato en
los baños

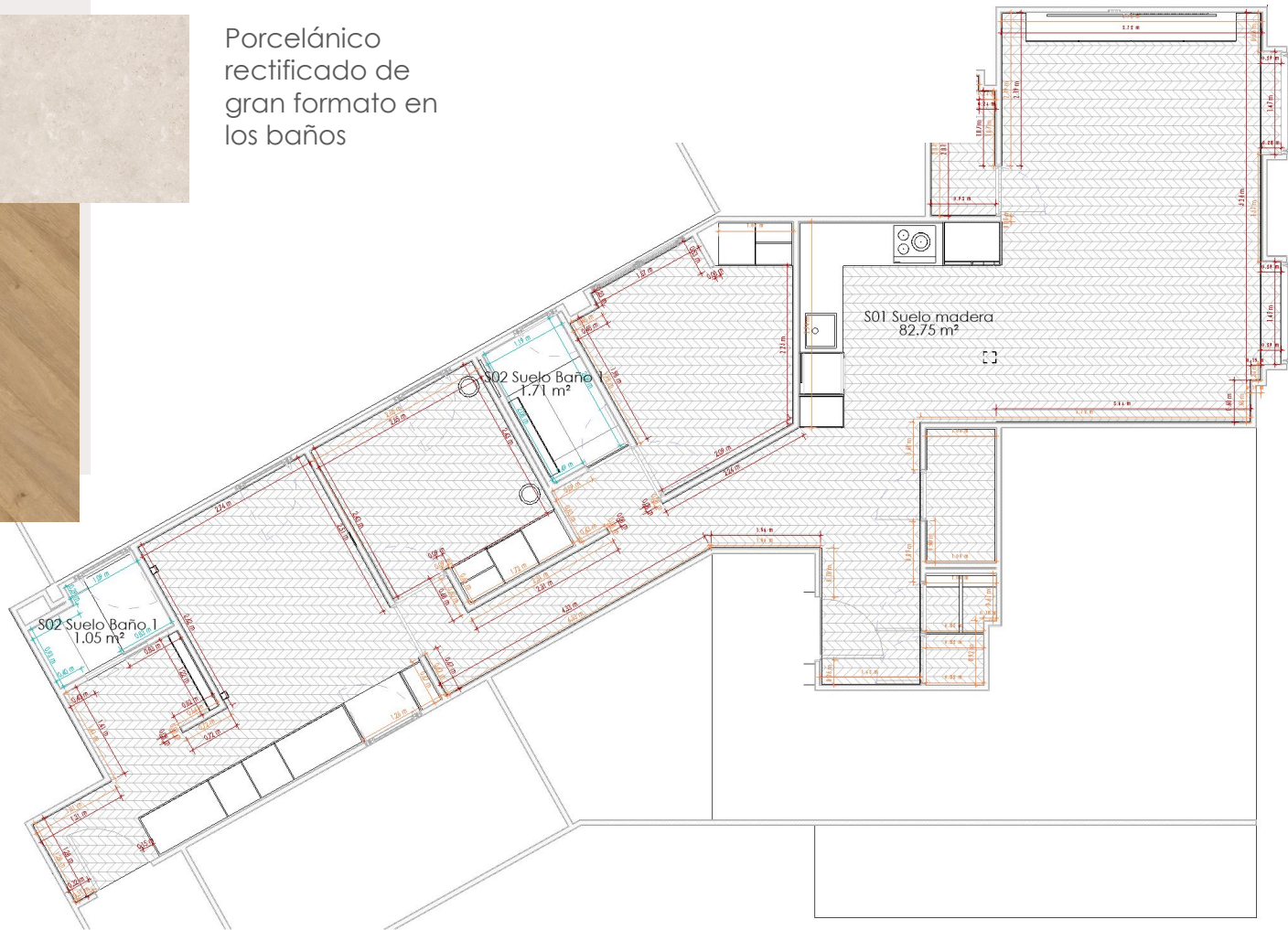

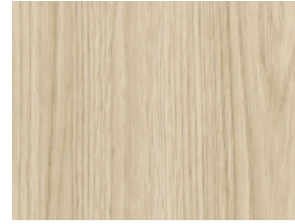

La entrada de la vivienda destaca por su diseño elegante y contemporáneo, con un **panelado de roble natural** que aporta calidez y sofisticación al espacio. En el vestíbulo, todas las puertas están **ocultas, enrasadas con la pared y van de suelo a techo**, con **bisagras invisibles**, logrando una estética limpia y uniforme.

El vestíbulo alberga un **armario técnico** para los equipos de aerotermia, un **armario para abrigos**, el **aseo de cortesía** y un área de **lavandería**, todo integrado de manera discreta en el diseño

Cocina

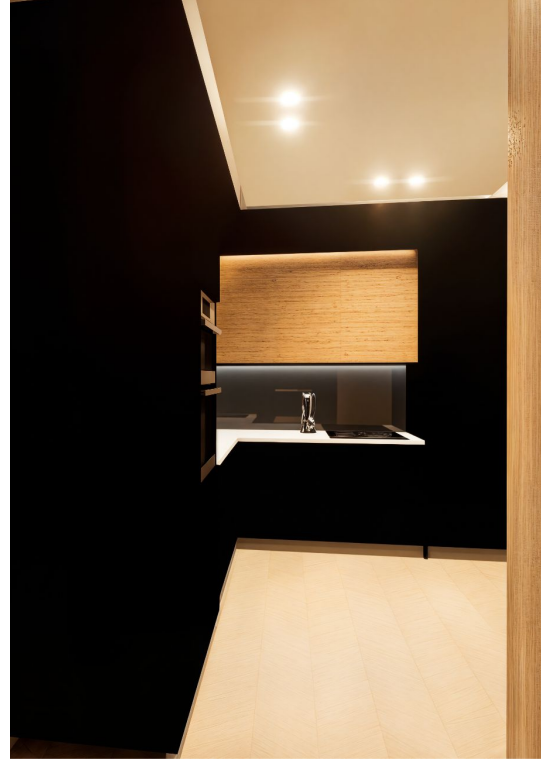
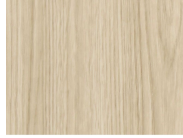

Cocina y electrodomésticos

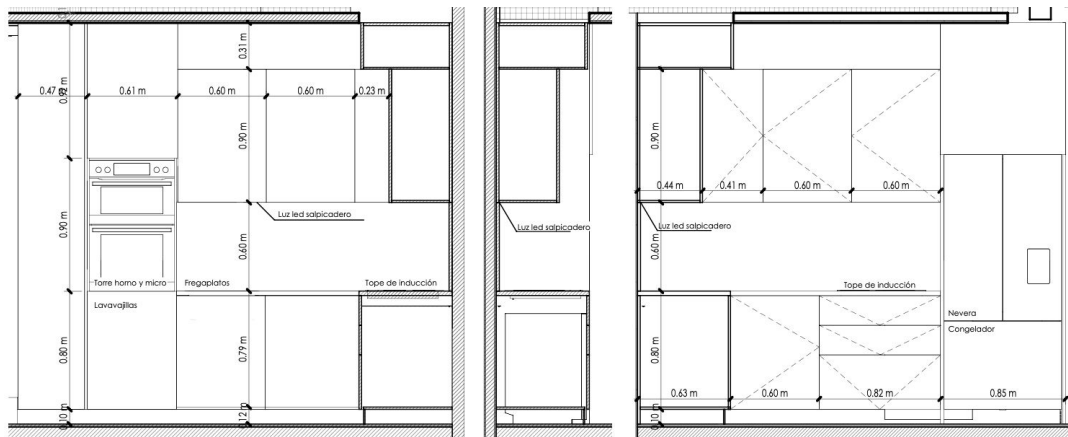

Diseñada a medida para optimizar el espacio, combina muebles bajos en **color negro** y altos en **roble natural**.. La encimera de **porcelánico negro de 12 mm** ofrece máxima resistencia y durabilidad.

Equipada con **herrajes BLUM de cierre amortiguado** para un uso suave y silencioso. Todos los electrodomésticos son de la marca **BOSCH**, garantizando eficiencia y calidad.

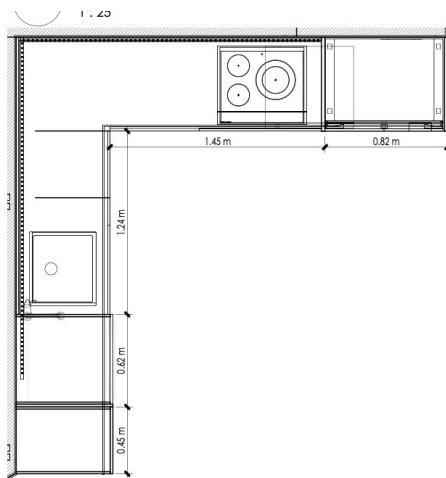

Grifo caño alto
extraíble negro mate



Fregadero
negro bajo encimera



Frigorífico
BOSCH combi integrable
193.5 x 70.8 cm



Lavavajillas integrable
BOSCH SMV2ITX09E
60cm



Microonda
BOSCH BFL524MB0 20l



Horno
BOSCH HBG536EB3

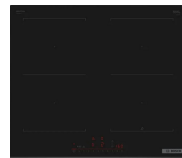

Placa inducción
BOSCH PVQ631HC1E

Salón comedor



Habitaciones

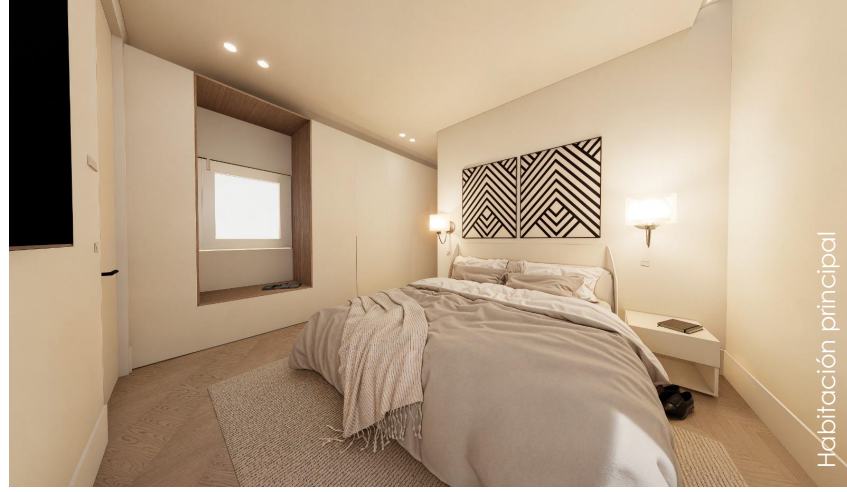

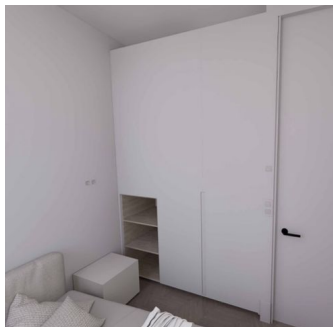
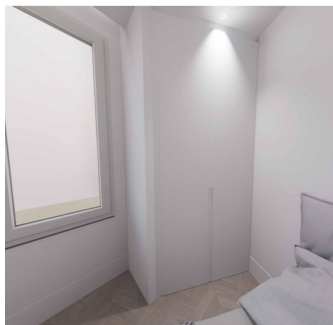
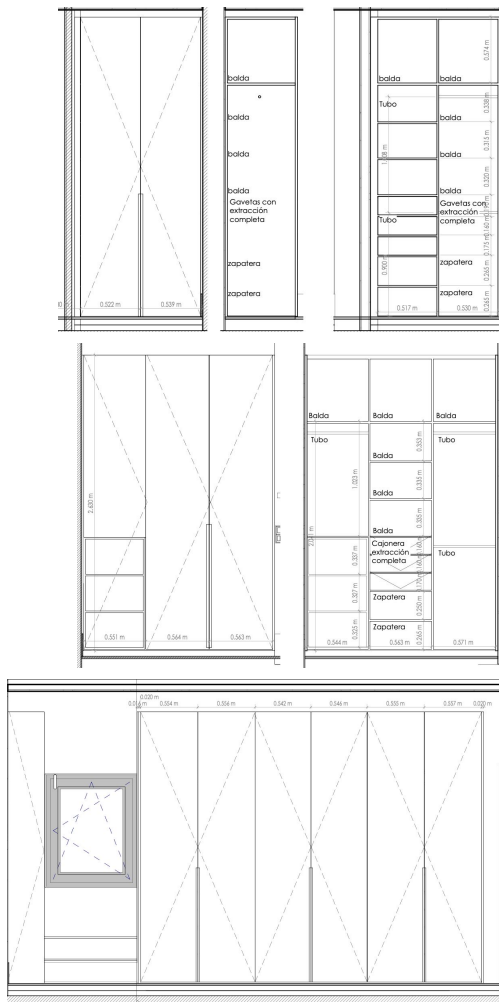

Todos los armarios están diseñados **a medida**, de **suelo a techo**, con puertas lacadas y **tiradores uñero** para un diseño moderno y funcional. El interior está forrado con **melamina textil**, y todos los **cajones tienen extracción completa y cierre amortiguado**. Además, se ha incluido un armario adicional para **toallas, sábanas**.

Toda la carpintería está realizada **a medida**, con **puertas de suelo a techo** y **manillas negras**, logrando una armonía perfecta en el diseño y acabado de la vivienda.





Los baños están **alicatados y solados con porcelánico italiano rectificado de 120x120 cm**, ofreciendo un acabado sofisticado y de alta calidad. Combinado con una pared decorativa en la ducha de porcelánico en espiga color blanco mate.

El **baño principal** cuenta con un **lavabo doble**, mientras que el **baño secundario y el aseo** disponen de **lavabos con mueble**. Además, el baño secundario incluye un **mueble de espejo hecho a medida**, optimizando el espacio de almacenaje.





Los baños cuentan con **WC suspendido** y **tanque empotrado**, ofreciendo un diseño limpio y fácil de mantener. La **grifería empotrada** en la pared, tanto en el lavabo como en la ducha, es de tipo **monomando**, garantizando funcionalidad y un estilo minimalista. La ducha incluye **ducha de mano** para mayor comodidad.

La iluminación indirecta está integrada en el **espejo**, bajo los **muebles del lavabo** y en un foseado en la ducha, creando una atmósfera suave y moderna. Los **muebles de lavabo** incluyen gavetas para un almacenamiento práctico, y la **encimera Solid Surface** destaca por su durabilidad y fácil mantenimiento.



<https://enconcretoproyectos.com/>



<https://www.instagram.com/enconcretoproyectos/>